

CE REPREZINTĂ TONISITY PXW?

Tonistry PxW

Tonistry PxW este un supliment care se poate administra prin rețeaua de apă și care optimizează hidratarea purceilor imediat după înțarcare, impulsionând creșterea și îmbunătățind starea de sănătate a animalelor cu ajutorul principiilor bioactive special dozate pentru sănătatea intestinală.

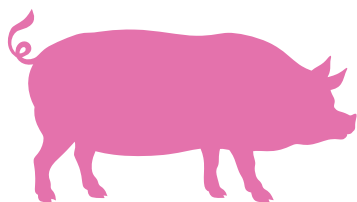

tonistry.com

Tonistry PxW WeanBetter
Ingredientele cheie ale Tonistry într-o formulă adaptată administrării prin rețeaua de apă.



Oferă-le purceilor un start excelent imediat după înțarcare!

CUM SE AMESTECĂ TONISITY PXW

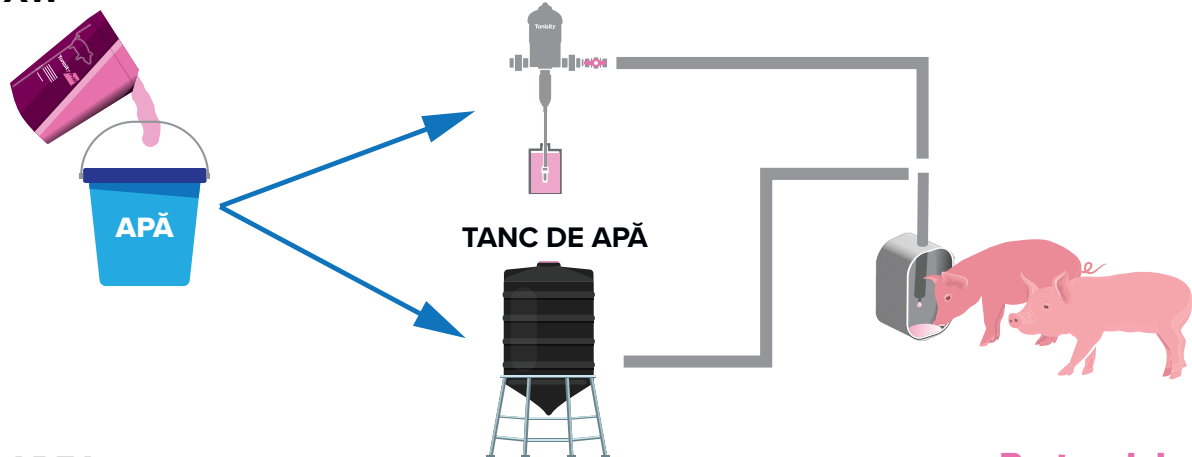

ADMINISTRAREA TONISITY PXW

O doză mare în ziua 1 = consum rapid

Reducerea dozei la final = tranziție lină către apa normală

Doză întreagă (0.2%) Jumătate de doză (0.1%) Un sfert de doză (0.05%)

Ziua 1	Ziua 2	Ziua 3
Ziua 1	Ziua 2-3	Ziua 4-5

Protocol de 3 zile pentru:

Transport pe distanțe scurte
Animale venite dintr-o singură sursă
Presiune redusă a bolilor specifice

VS

Protocol de 5 zile pentru:

Transport pe distanțe lungi
Surse multiple de animale
Presiune mare a bolilor specifice

1kg de Tonistry PxW poate trata 200-300 de purcei cu un protocol de 5 zile

Hidratare imediată a purceilor după înțărcare cu impact de durată

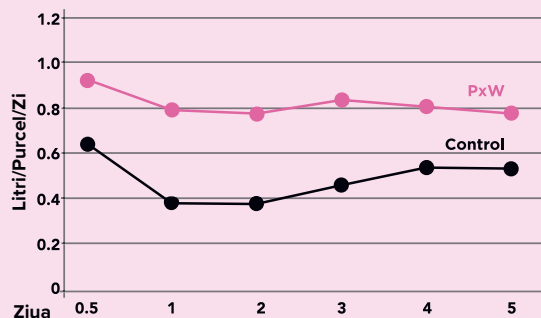

1.7x mai mult
aport de apă în
primele 5 zile după
înțărcare*



Meta-Analiză 2020.06-TON-META-PxW (*P<0.01; 7 studii; N=31.861 purcei)

3.6%

2.3%

13 extra purcei la
1000 de purcei
înțărcați

Mortalitate
post-înțărcare
redușă cu 36%

Meta-Analiză 2020.06-TON-META-PxW
(*P<0.0001; 3 studii; N=15.286 purcei)

22 extra purcei la 1000 de purcei înțărcați

18% mai puțini purcei rămași în urmă și
cu probleme de sănătate

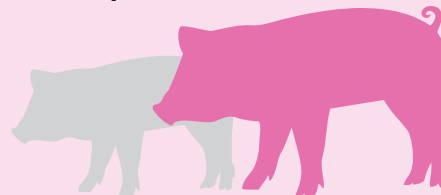

Meta-Analiză 2020.06-TON-META-PxW
(*P<0.0001; 4 studii; N=17.070 purcei)

300 de grame în plus pentru grupul
Tonistry PxW, la sfârșitul creșei,
comparativ cu grupul de control.

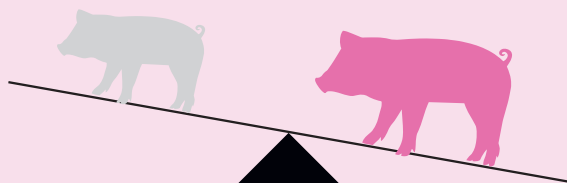

Studiul 20-047 (*P=0.17; N=5,665 purcei)

Tonistry PxW este compatibil cu alte
produse care se administrează prin
intermediul rețelei de apă



de 2.1 ori mai mare
aportul de apă
cu gentamicină
și amoxicilină (în
decursul a 5 zile)

Se menține
viabilitatea
vaccinurilor orale
= răspuns al
sistemului imunitar
îmbunătățit

Studii 20-026, 20-035, 20-008 (*P<0.01; N=5,962 purcei)

Pentru cea mai bună compatibilitate, antibioticele cu
administrare prin rețeaua de apă trebuie administrate
folosind o altă pompă dozatoare.

Recuperare superioară / mai
puțini purcei tarați în cazul
presiunii PRRS sau PED



Studiu 20-038 (*P<0.0001; N=7,772 Purcei)

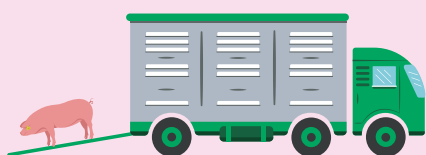

Tonistry PxW este de asemenea util în cazul transportului
animalelor de toate vârstele, fiind recomandat mai ales în
cazul animalelor de reproducție care au o valoare ridicată.